19 febbraio 2014
dalle 9,30 alle 13,00

Seminario-studio organizzato da:

Forum Italiano per la Sicurezza Urbana

"Sicurezza e qualità della vita nei centri storici"

Perugia
Galleria Nazionale dell'Umbria
Sala delle Conferenze

Partecipano:

Wladimiro BOCCALI, sindaco di Perugia

Paolo DOSI, sindaco di Piacenza

Nadia MONTI, assessore a sicurezza, legalità e giovani di Bologna

Nel corso del seminario saranno presentate le esperienze più interessanti di intervento nei centri storici, selezionate dal Forum italiano per la Sicurezza Urbana:

GENOVA: progetto "Ti porto nei caruggi"

PERUGIA: progetto "SME-City"

Comune di Perugia

"Ogni volta che si entra nella piazza ci si trova in mezzo ad un dialogo"
Italo Calvino

Sicurezza e qualità della vita nei centri storici: la rigenerazione urbana del Centro Storico di Perugia

Perugia, 19 febbraio 2014

Arch. Carmen Leombruni

Comune di Perugia

LA CORNICE

Il quadro strategico di valorizzazione QSV
del centro storico
di Perugia
L.R.12/2008

QSV: COSA E' STATO FATTO

FASE PREPARATORIA E PROPOSITIVA

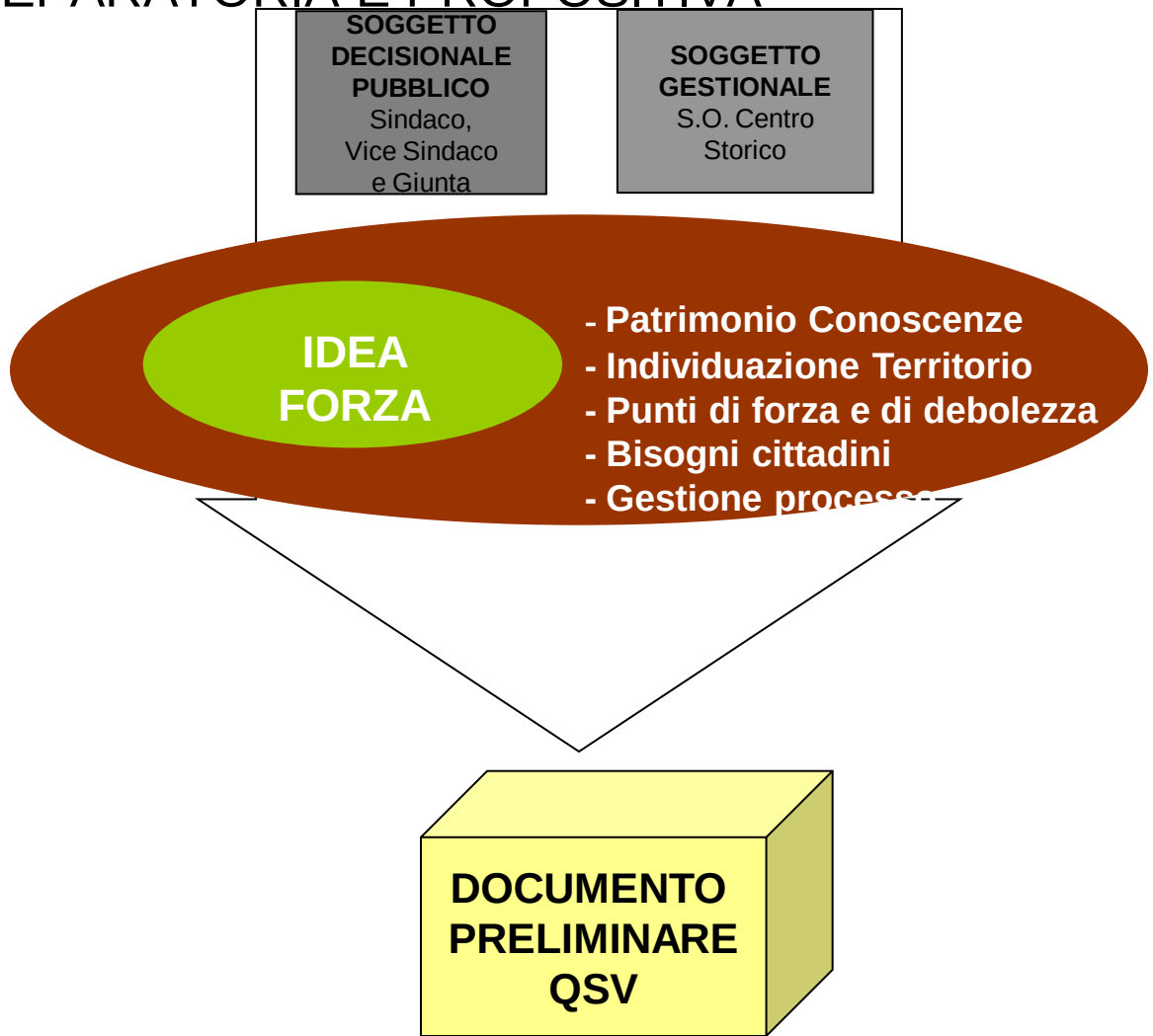

QSV: COSA E' STATO FATTO

CONCERTAZIONE DELLA VISION (interna all'amministrazione)

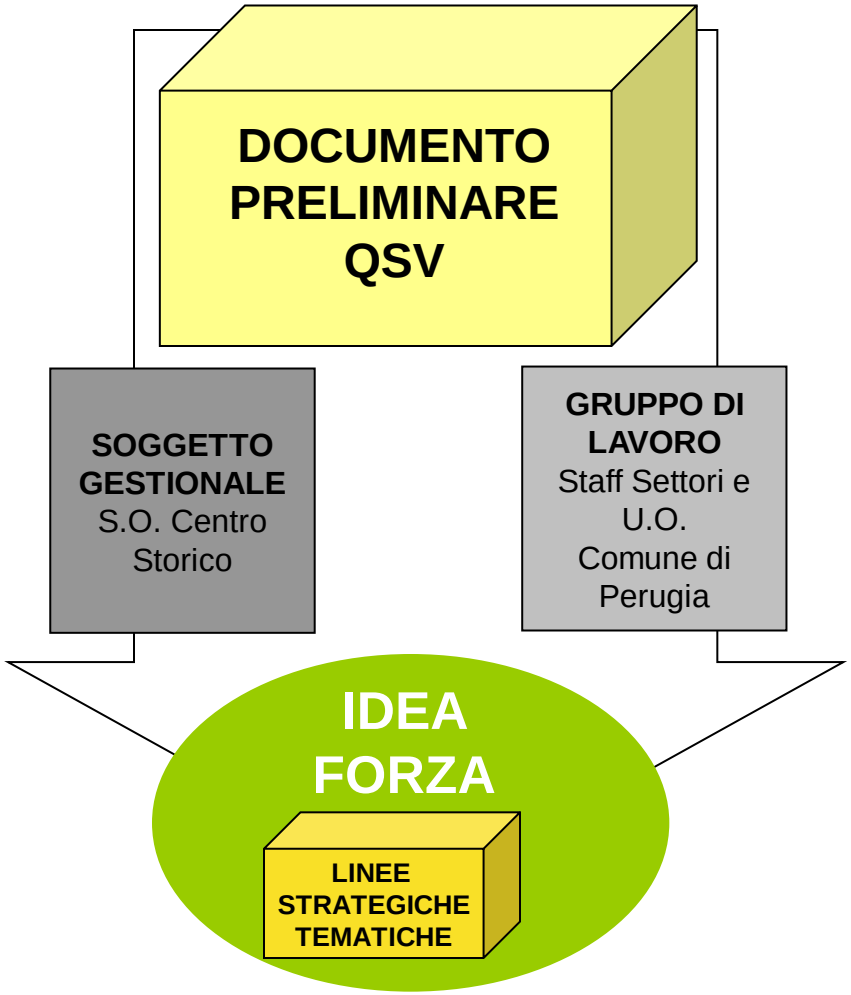

IDEA FORZA del QSV

TEMATISMI del QSV

Gli ambiti tematici da DECLINARE IN COERENZA CON L'IDEA FORZA

- NATURA E AMBIENTE
- PAESAGGIO URBANO
- ECONOMIA E PRODUZIONE
- INFRASTRUTTURE E MOBILITÀ
- CULTURA ED EVENTI, STORIA E IDENTITÀ
- INSEDIAMENTO E SOCIETÀ

LINEE STRATEGICHE PER LA “CITTÀ NUOVA”

I primi risultati del tavolo ECONOMIA E PRODUZIONE

Previsione di spazi per ospitare medie e grandi strutture di vendita

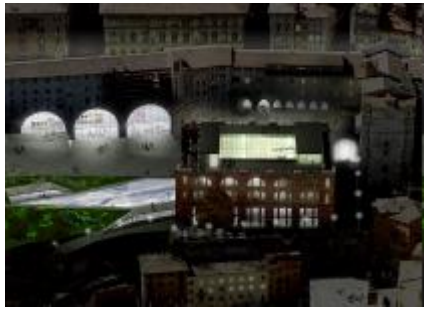

Nuovi regolamenti per le politiche economiche del futuro

Incentivi per il commercio e l’artigianato di prodotti originali di eccellenza e di qualità

Marchio comune per l’artigianato

L’associazione delle Botteghe del centro punta su Articity

Uno strumento per la rigenerazione urbana:
il Programma Urbano Complesso di seconda generazione PUC2

LA PROPOSTA DI PUC2

Comune di Perugia

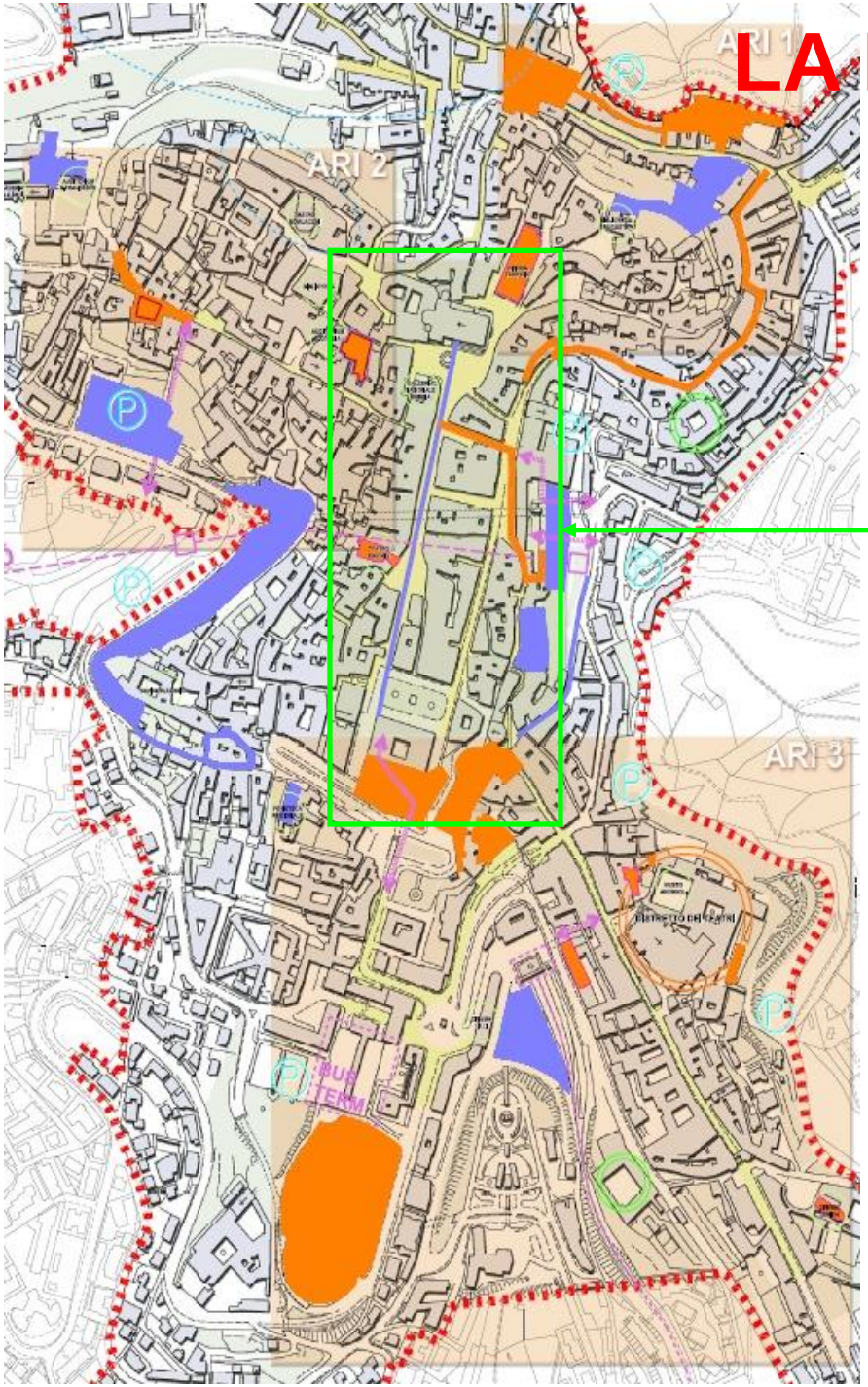

RIQUALIFICAZIONE INTEGRATA PER PARTI

Il PUC prevede tre

Ambiti di riqualificazione integrata limitrofi alla

acropoli, la parte più viva e ricca del centro storico,

al fine di estendere la riqualificazione fisica della città

AMBITO 1

"*della riqualificazione degli spazi pubblici*"

Tra Piazza Fortebraccio, Via Pinturicchio, Via della Viola

AMBITO 2

"*della nuova offerta di residenza*"

Via dei Priori – San Francesco al prato

AMBITO 3

"della nuova offerta di spazi per la cultura e lo spettacolo"

Via Cavour – Piazza Bellucci – Santa Giuliana

Area tematica cultura e spettacolo: il Teatro di Figura

Ante operam

Post operam

Riqualificazione spazi e beni pubblici: i giardini di viale Indipendenza

Ante operam

Post operam

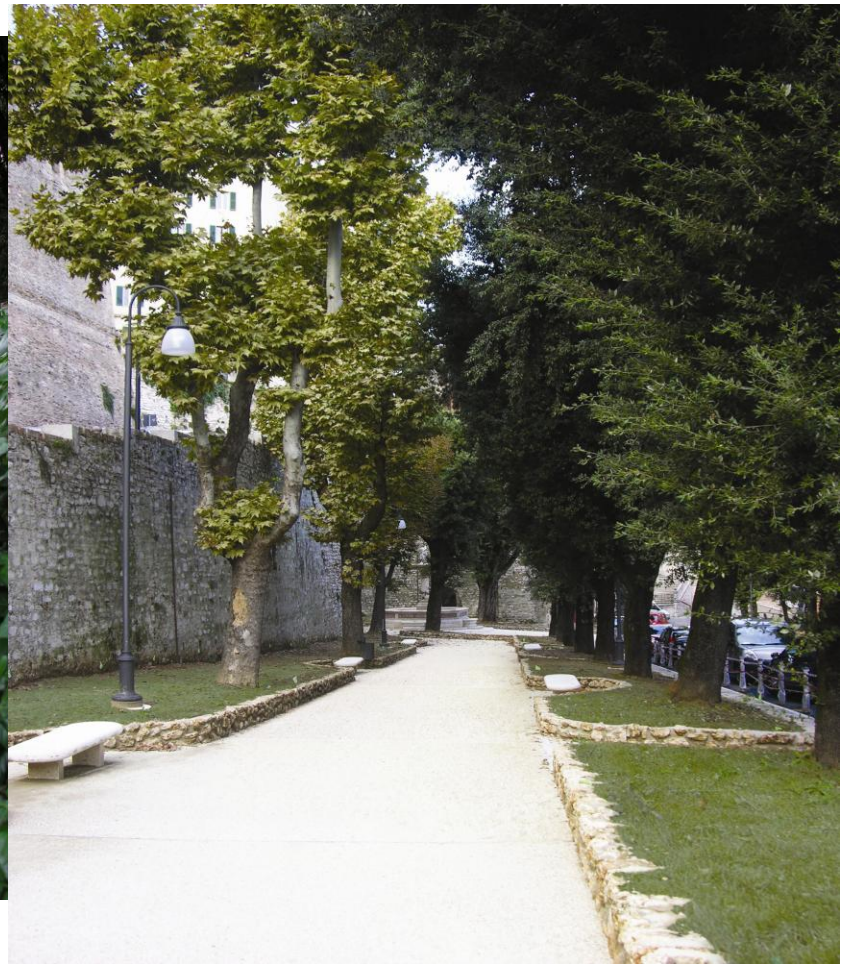

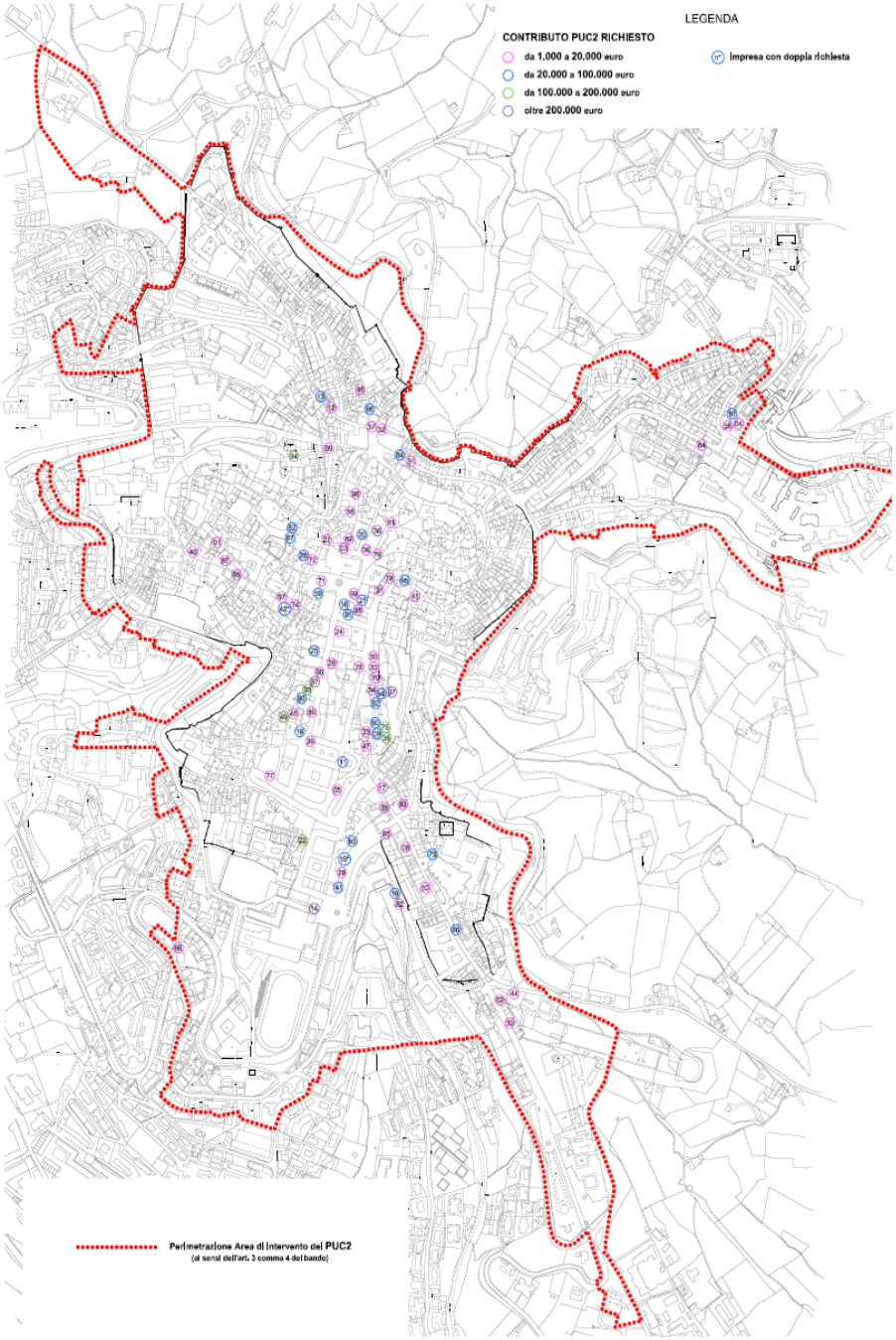

LA PROPOSTA DI PUC2

Comune di Perugia

RIVITALIZZAZIONE DIFFUSA

IL BANDO PER LE ATTIVITÀ ECONOMICHE

Sono pervenute istanze da 97 imprese, quota significativa rispetto agli 841 operatori della zona (*rilevazione Collegio Arti & Mestieri 2007*), che programmano investimenti per quasi **15,3 milioni di Euro**:

- 52 richieste tra 1.000 e 20.000 €
- 30 richieste da 20.000 a 100.000 €
- 8 richieste da 100.000 a 200.000 €
-1 richiesta oltre 200.000 €

IL PIANO DI MARKETING URBANO PARTECIPATO

La rivitalizzazione è fondata sul metodo della concertazione e della partecipazione.

Concertazione. Istituzione di una cabina di regia con il coinvolgimento delle associazioni di categoria del commercio e dell'industria, della università, del collegio arti e mestieri

Partecipazione. Dei cittadini, delle associazioni e degli operatori del centro storico per una costruzione condivisa del piano di marketing

Uno strumento per la rigenerazione urbana: Progetto JEWEL MODEL

JOINT EASILY WAFTED EAST LABORATORY MODEL

SOUTH EAST EUROPE
Transnational Cooperation Programme

Programme co-funded by the
EUROPEAN UNION

Progetto JEWEL MODEL:nuovo modello di pianificazione urbana condiviso e partecipato

- Programma europeo di cooperazione transfrontaliera South East Europe: € 1.962.272,24
- Comune di Perugia capofila in partenariato con Sviluppumbria, la città di Sibenik (Croazia), la città di Sliven (Bulgaria), la città di Medias (Romania), la città di Argirocastro (Albania), l'Università di Argirocastro,ADEP (azienda municipale di Patrasso per la pianificazione e lo sviluppo) e NEA (Agenzia di sviluppo regionale della Grecia Occidentale)

URBAN CENTER: partecipare per la rigenerazione urbana della “CITTÀ NUOVA”

Jewel Model ha 2 obiettivi specifici:

- L’avvio di un **URBAN CENTER → LA CASA DELLA CITTA’**

E’ un’attività trasversale, di supporto ad ogni singola azione, per promuovere, incentivare e semplificare l'integrazione tra le aree tematiche.
E’ un luogo fisico e immateriale per la raccolta, la condivisione dei dati e dei progetti sulla città, che contribuisce alla sua conoscenza e analisi dal punto di vista fisico e socio-economico
E’un laboratorio di nuove idee in cui si privilegia la **costruzione di una rete di reti**, non gerarchica ma inclusiva.
E' la sede per il monitoraggio degli effetti delle scelte ed in questo senso espleta anche il ruolo di Osservatorio

- L’avvio di un **incubatore diffuso per lo start-up di impresa creativa**

La prossima settimana partiranno i corsi di formazione gestiti dal partner Sviluppumbria

URBAN CENTER: partecipare per la rigenerazione urbana della “CITTÀ NUOVA”

1° step: è stato creato un **“contenitore”**, per la condivisione dei documenti a cui tutti i partecipanti ai tavoli del QSV hanno avuto accesso attraverso credenziali

indirizzo:**urbancenter@comune.perugia.it**

Come prosegue il lavoro

Work in progress: nell'ambito del progetto europeo di cooperazione territoriale JEWEL Model (SEE) sta nascendo una rete transnazionale di **urban center** dei centri storici. L'urban center a Perugia diventerà così un vero e proprio spazio fisico, la casa del centro storico.

Lo spazio condiviso dai partecipanti al tavolo è diventato una pagina web del sito:
www.jewelmodel.eu

Caro vicolo e Condominio di via: più di semplici azioni di decoro urbano

- Zone interessate: **Borgo XX Giugno** e **Borgo Porta Sant'Angelo**
- Azioni fatte:

Caro Vicolo

➢ Ripulitura delle targhe dei numeri civici di alcuni vicoli

Condominio di via:

➢ sistemazione della pavimentazione;

➢ sistemazione e nuova copertura di un pozzo medievale;

➢ riverniciatura di cancellate;

➢ sistemazione del verde pubblico;

➢ acquisto di fioriere

Le associazioni di residenti sono diventate fondamentale interlocutore dell'Ente e protagoniste nella fase di ideazione e realizzazione delle azioni

Progetto MAGICABULA

MAGICABULA: progetto partecipato di carattere socio-culturale

Gruppo di lavoro *«Spunti di Vista»* →
Residenti, giovani ed esercenti
Area di sperimentazione: *Piazza Danti*
Il gruppo ha individuato 2 principali priorità da affrontare →

- Problemi di inciviltà legati ad un uso scorretto dello spazio pubblico
- Educare al bere consapevole

Progetto MAGICABULA

Campagna di comunicazione sociale «Magica Bula, per vivere insieme il centro». Rivolta ai giovani frequentatori dei locali notturni per promuovere l'utilizzo dei bagni degli esercizi commerciali che hanno aderito all'iniziativa e che hanno esposto la vetrofania FREE WC.

QUI L'HAI GIÀ FATTA

MAGICA BULA
PER VIVERE INSIEME IL CENTRO

A pochi metri da qui c'è un locale che mette a disposizione i suoi bagni per le tue esigenze.

Nearby you will find restaurants, bars, etc. with toilet facilities at your disposal.

A quelques mètres d'ici, un établissement met ses toilettes à disposition pour vos exigences.

Rispetta gli altri, rispetta te stesso.

SEGUI IL MAGICO BOLLINO.

SPUNTI DI VISTA

borgorete

Comune di Perugia

Progetto MAGICABULA

Piccoli eventi per dare voce ai cittadini ed educare a un uso corretto dello spazio urbano

Promozione di attività di prevenzione e riduzione dei rischi (ciclo di uscite di operatori che nelle ore notturne offrivano ai giovani la misurazione gratuita del tasso alcolemico e informazioni sull'uso e abuso di alcol)

Progetto MAGICABULA

<u>Numeri</u>

7 eventi con operatori sociali

1015 giovani tra i 16 e i 30 anni,

530 alcohol test

Performances di artisti di strada

Ultimo evento → soprendente installazione di arte visiva realizzata in Piazza IV Novembre

Progetto comunitario transnazionale “Share my European city” Sme-city

- Programma europeo di prevenzione e di lotta contro il crimine *“ISEC Programme”*
- Il progetto finanziato per € 377.555,00 a valere sul bando *“Prevention of and fight against crime 2007-2013 - Action grants 2011*” è stato selezionato per rispondere alla priorità indicata dall’Unione Europea di *prevenzione del crimine, incluso quello giovanile e quello ambientale*

With the financial support of the Prevention of and Fight Crime Programme
European Commission – Directorate General Home Affairs

Gli obiettivi:

- prevenzione dei reati legati all’uso di droghe e l’abuso di alcol (vandalismo, bullismo, reati ambientali, disturbo della quiete pubblica, risse, atti osceni in luogo pubblico etc)
- riduzione dei conflitti sociali nell’uso dello spazio pubblico
- Rete europea "Space Friendly Cities Network“
- Realizzazione e sperimentazione di un modello d’azione replicabile nei vari contesti nazionali

SME-city: il partenariato

- Società Cooperativa Borgorete - (Perugia)
- Arcola Research - Londra (UK)
- Fundacion Intras - Valladolid (ES),
- University of Business and Health Science - Lodz (PL)
- Forum Italiano per la Sicurezza Urbana (F.I.S.U.) - Bologna

SME-city: le 4 linee d’azione

- Mediazione dei conflitti
- Coinvolgimento degli offender
- Ricerca
- Disseminazione

Sme-city: il ruolo del Comune di Perugia

- Management tecnico e finanziario del progetto e coordinamento del partenariato transnazionale

  - Kickoff meeting Perugia 12/13 marzo 2013
  - Meeting transnazionale Lodz 15 e 16 ottobre 2013
  - Meeting transnazionale intermedio Vallodolid 19/20 marzo 2014

- Piano di comunicazione

  - Logo Sme-city
  - Sito web: www.sharemycity.org
  - Pagina Facebook Gallizio e Debord

- Piano di disseminazione in collaborazione col FISU

  - Newsletter FISU
  - Conferenza internazionale finale a Bologna

Sme-city: il ruolo dei partners

- Società Cooperativa Borgorete - (Perugia)
- Arcola Research - Londra (UK)
- Fundacion Intras – Valladolid (ES)

→ Sperimentazione delle azioni di mediazione e di coinvolgimento degli offenders

- University of Business and Health Science - Lodz (PL)

→ Valutazione scientifica della metodologia sperimentata e valutazione interna di progetto

- Forum Italiano per la Sicurezza Urbana (F.I.S.U.) - Bologna

→ Azione di disseminazione delle azioni e dei risultati di progetto

Sme-city: lo stato dell'arte e le prospettive finali

Ad oggi nei territori di Perugia, Londra e Valladolid sta partendo la sperimentazione del modello d'azione definito dal comitato tecnico-scientifico del progetto

la seconda fase del progetto porterà all'elaborazione del documento " Space Friendly Cities network" sul percorso partecipato intrapreso nelle varie città per dare un nuovo significato allo spazio pubblico ed alla costituzione della rete delle città europee che sottoscriveranno il documento

realizzazione del video sui "luoghi consapevoli" che verrà proiettato alla conferenza finale di Bologna prevista per dicembre 2014.

Grazie per l’attenzione

Comune di Perugia

S.O. Centro Storico